

98221-5598



As férias moram aqui



Bem-vindo ao Breeze Home Clube, as férias moram aqui! Imagine viver em um paraíso, onde a diversão e o relaxamento se encontram diariamente. Com um complexo aquático de tirar o fôlego, aqui você vai se sentir como se estivesse sempre de férias.

Cada detalhe desse paraíso urbano foi cuidadosamente criado para que você viva uma atmosfera praiana sem precisar deixar a comodidade de sua casa. No Breeze você irá mergulhar em deslumbrantes piscinas e desfrutará de momentos inesquecíveis com sua família e amigos. No Breeze Home Clube, a alegria é constante e a diversão é garantida. Venha fazer parte deste paraíso e descubra o que é viver em clima de férias todos os dias. Seja bem-vindo ao seu novo lar, onde a felicidade é uma constante brisa refrescante!

~~~~ As Férias moram aqui ~~~~





“

A expressão da arquitetura é uma forma de refletir e harmonizar com o estilo de vida contemporâneo. É através deste conceito que o residencial Breeze Home Clube foi projetado: um marco moderno na paisagem urbana, composto por quatro torres estrategicamente dispostas para criar uma área interna comum que oferece tanto privacidade quanto segurança, garantindo também iluminação e ventilação ideais para cada residência. Este complexo oferece uma ampla gama de opções de lazer e espaços integrados, cuidadosamente planejados com um paisagismo que busca proporcionar conforto e vivacidade aos espaços compartilhados. Além disso, apresenta uma variedade de tipologias de apartamentos, todos projetados para oferecer conforto e adaptabilidade às diferentes necessidades e estágios de vida de seus moradores. A fachada foi concebida com uma estética atual, em cores neutras e detalhes em tons terrosos que conferem sofisticação ao conjunto. Este conceito também abrange os acessos com a composição de revestimentos elegantes, onde marquises com floreiras adicionam frescor e vitalidade à entrada, trazendo uma vivência arquitetônica, antecipando a experiência de morar e refletindo a proposta interna do residencial.

”

Arquiteto Rodrigo Sobreiro

“

O Breeze Home Clube foi uma experiência inspiradora e desafiadora. Integrar a beleza natural do entorno com a funcionalidade e inovação do complexo aquático foi nosso foco principal. Cada detalhe foi cuidadosamente planejado para criar um ambiente acolhedor e vibrante, onde os moradores podem desfrutar de momentos únicos de lazer e relaxamento. O design fluido e contemporâneo reflete a essência das férias, convidando todos a viverem uma experiência única.

Arquiteta Sharon Filter

”



DIFERENCIAIS QUE TORNAM A RSF UM PROJETO ÚNICO:



QUALIDADE  
CONSTRUTIVA



ESPAÇOS  
EXCLUSIVOS



100% DAS OBRAS  
ENTREGUES NO PRAZO



LAZER DE CLUBE



PLANTAS INTELIGENTES



40



ESTRADAS DAS PITAS, N° 2200 E RUA SÃO FERNANDO, N° 741



LOCALIZAÇÃO PRIVILEGIADA



UM LUGAR COMPLETO PARA VOCE



CONVENIÊNCIA SHELL,  
POSTO E LAVA RÁPIDO

ESCOLA MUNICIPAL  
DE ENSINO FUNDAMENTAL

MERCADO, LOJAS E  
RESTAURANTES

SUPERMERCADO  
JAPÃO

CENTRO  
DE BARUERI

MERCADO  
ATACADÃO

ESCOLA  
TÉCNICA EM  
BARUERI  
ITD MUNER  
3056

LOCALIZAÇÃO  
PRIVILEGIADA



# FICHA TÉCNICA

|                               |                                                                                |
|-------------------------------|--------------------------------------------------------------------------------|
| Nome do Empreendimento:       | BREEZE                                                                         |
| Localização:                  | Estrada das Pitas, nº 2200 e Rua São Fernando, nº 741 - Votupoca, Barueri - SP |
| Incorporação e construção:    | RSF Empreendimentos & P4 Engenharia                                            |
| Intermediação:                | Direções Imobiliária Ltda                                                      |
| Projeto arquitetônico:        | Rodrigo Sobreiro Arquitetos Ltda                                               |
| Projeto paisagístico:         | Rodrigo Sobreiro Arquitetos Ltda                                               |
| Arquitetura de interiores:    | Sharon Filter Arquitetura & Interiores                                         |
| Tipo de estrutura:            | Convencional                                                                   |
| Área total do terreno:        | 13.781,34 m²                                                                   |
| Área de aprovação do projeto: | 99.386,45 m²                                                                   |
| Número de torres:             | 04 Torres (Torre A, B, C e D)                                                  |
| Total de unidades:            | 1117 unidades                                                                  |

## Finais e metragens:

### Torre A:

|         |          |
|---------|----------|
| Final 2 | 90,86 m² |
| Final 3 | 92,22 m² |
| Final 4 | 65,09 m² |
| Final 5 | 60,09 m² |
| Final 6 | 49,81 m² |

### 1º ao 24º pavimento

|                        |          |
|------------------------|----------|
| Finais 01, 07, 10 e 11 | 48,05 m² |
| Final 02               | 58,54 m² |
| Finais 03 e 04         | 43,75 m² |
| Final 05               | 60,09 m² |
| Finais 06 e 08         | 49,81 m² |
| Final 09               | 72,08 m² |

### Torre B:

|                            |          |
|----------------------------|----------|
| Finais 01, 02, 03, 06 e 13 | 48,05 m² |
| Finais 04 e 05             | 43,75 m² |
| Final 07, 08 e 09          | 49,81 m² |
| Final 10                   | 60,09 m² |
| Final 11                   | 72,08 m² |
| Final 12                   | 58,54 m² |

### Torre C:

|                        |          |
|------------------------|----------|
| Finais 01, 07, 10 e 11 | 48,05 m² |
| Final 02               | 58,54 m² |
| Finais 03 e 04         | 43,75 m² |
| Final 05               | 60,09 m² |
| Finais 06 e 08         | 49,81 m² |
| Final 09               | 65,54 m² |

### Torre D:

|                            |          |
|----------------------------|----------|
| Finais 01, 02, 03, 06 e 13 | 48,05 m² |
| Finais 04 e 05             | 43,75 m² |
| Final 07, 08 e 09          | 49,81 m² |
| Final 10                   | 60,09 m² |
| Final 11                   | 65,54 m² |
| Final 12                   | 58,54 m² |

## Número de Elevadores:

|         |              |
|---------|--------------|
| Torre A | 6 Elevadores |
| Torre B | 6 Elevadores |
| Torre C | 6 Elevadores |
| Torre D | 6 Elevadores |

## Áreas de lazer equipadas e decoradas / Áreas comuns

- Portaria - Pitas e São Fernando - Clausura
- Hall social - Espaço delivery (entregas)
- Espaço para mini mercado - Pet care - Ateliê
- Salão de festas - Espaço gourmet - Coworking
- Sala de reunião - Salão de jogos
- Brinquedoteca - Sport bar - Academia
- Sala de ginástica - Sala de lutas - Livraria
- Espaço Teen - Espaço beleza
- Pet place - Praças de apoio
- Churrasqueiras - Apoio salão de festas
- Quadra - Fitness externo - Playground
- Praça da fogueira - Solário - Deck molhado
- Piscina infantil e baby
- Piscina adulto - Bicicletário

*O Breeze Home Clube é um projeto único.*



**FACHADA  
ESTRADA DAS PITAS**

Bem-vindo ao Home Clube mais completo de Barueri.



**PORTARIA ESTRADA DAS PITAS**



## PORTARIA RUA SÃO FERNANDO

Imagem meramente ilustrativa

Aqui no Breeze Home Clube é só alegria, lazer e muita diversão.

**VOO DO COMPLEXO AQUÁTICO**

Imagem meramente ilustrativa.





Aqui no Breeze inspiramos, respiramos e transpiramos vida



COMPLEXO AQUÁTICO

Imagem meramente ilustrativa



No Breeze a felicidade está presente todos os dias.



**COMPLEXO AQUÁTICO**

Mais que diversão, garantia de momentos inesquecíveis



**PISCINA INFANTIL / BABY**

Imagem meramente ilustrativa

Lazer diferenciado para cultivar a paz e o equilíbrio.



**PISCINA ADULTO**

Prepare a torcida para viver grandes momentos



**QUADRA POLIESPORTIVA\***

Imagem meramente ilustrativa. \*Os valores podem variar para o seu caso específico, conforme projeto aprovado e aprovado pelo cliente.

Modernidade e conforto para privilegiar seus momentos de descontração.



**CHURRASQUEIRA**

Qualidade e inovação em arquitetura

Espaços ideais para a total alegria dos seus filhos.



**PLAYGROUND**

design elemento natural

*O cenário perfeito para você exercitar o corpo e a mente.*

**FITNESS EXTERNO**

design: marcelo m. m. m.



*Novas histórias serão contadas*



**PRAÇA DE APOIO**

Imagem meramente ilustrativa



Cores, formas e movimento. O Breeze é um quadro de natureza viva.



**PRAÇA DA FOGUEIRA**

Imagem meramente ilustrativa

# Implantação



*Detalhes que encantam.*



**HALL SOCIAL - ESTRADA DAS PITAS**

Momentos únicos com a família e amigos.



**ESPAÇO GOURMET**

Projeto Arquitetônico: R&D

Planejado para que suas celebrações sejam sempre inesquecíveis



**SALÃO DE FESTAS**

Imagem meramente ilustrativa

Prepare-se para uma experiência de diversão completa.



**ESPAÇO TEEN**

Aqui a diversão é garantida.



**BRINQUEDOTECA**

Design: Mariana Costa / Criação

Ambientes que inspiram hábitos saudáveis.



ACADEMIA

design | arquitetura | interiores



Onde corpo e mente se conectam.



SALA DE GINÁSTICA

Imagens: José Roberto (2011) e (2012)

Momento único para aliviar o estresse do dia a dia.



**SALA DE LUTAS**

Design: Marlene de Moraes

Mais possibilidades para descontrair e relaxar.



**SALÃO DE JOGOS**

O lugar perfeito para se divertir com os seus amigos



**SPORT BAR**

Design: Alexandre Moutinho



As férias moram aqui.

Muito mais diversão para o seu pet.



PET PLACE



PET PLACE

Imagem meramente ilustrativa

Aqui seu pet estará sempre muito bem cuidado.



PET CARE

Integrare Veterinary Center

Espaço perfeito para trabalhar.



**COWORKING E SALA DE REUNIÃO**

Imagem meramente ilustrativa.



Exclusividade que sua imaginação exige.

LET THE CREATIVE FLOW

**ATELIÊ**

Imagem meramente ilustrativa.

Um lugar dedicado para o seu cuidado.



**ESPAÇO BELEZA**

Imagem meramente ilustrativa.

Cada detalhe foi criado para que você não precise se preocupar.



LAVANDERIA

Imagem meramente ilustrativa

O privilégio é conforto a sua disposição

DELIVERY



ESPAÇO DELIVERY

Imagem meramente ilustrativa.

*Para quem busca lazer e mobilidade.*



**BICICLETÁRIO**

Projeto Arquitetônico: Paulo Silva



*Sua nova vida, no seu novo apê!*



43m²

Sua vida com o máximo conforto.



43m²

1 VAGA

PLANTA TIPO

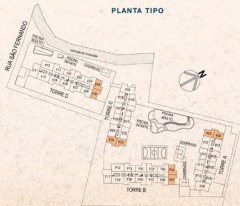

ESTRADA DAS PITAS

As informações técnicas da planta, Tabela 3 e 4 (Tabela 4 e 5) e Tabela 6 e 7 (Tabela 6 e 7) são meramente informativas. Todas as plantas, projetos, plantas, projetos, plantas, projetos, plantas e alguns pontos de iluminação estão dentro dos parâmetros estabelecidos a serem considerados como sugestões de decoração, não integrando a fachada comercializável. Todos os detalhes técnicos de engenharia e acabamento que foram parte deste empreendimento constam no memorial descritivo. "Acresce com garantia de assessoria técnica integral sobre o empreendimento." "Indicamos para ar condicionado não centralizado tecnologia Inverter."





48m<sup>2</sup>



Conforto e praticidade com muito estilo.

48m<sup>2</sup>

1  
VAGA

PLANTA TIPO

PONTO PARA  
LAVA E SECA

BANCADA DA FIA  
EM GRANITO

ESQUADRIA COM  
PERSIANA EMBUTIDA\*

ESQUADRIA COM  
PERSIANA EMBUTIDA\*

AMPIO ESPILHO  
PARA ARMÁRIOS

INFRAESTRUTURA  
PARA AR-CONDICIONADO

BACIA COM JANELA  
DUAL FLUX

Restrição arquitetônica de planta: Planta B (banheiro - Torre A) de 49,31m<sup>2</sup>; Planta 1, 2, 3, 4 e 5 (banheiros B e D) de 49,31m<sup>2</sup>; e Planta 7, 8 e 9 (banheiro B e D) de 49,31m<sup>2</sup>; plantas, todos os móveis, objetos, eletros, rodapiés, armários, paredes e alguns pontos de iluminação serão de acordo com as especificações técnicas e normas técnicas como: especificações de construção, não integradas e não comercializadas. Todos os detalhamentos de equipamentos e acabamentos são parte da obra empreendida no canteiro no momento da construção. \*Planta com parede de vidro: muralhamento integrado não providenciado. \*\*Infraestrutura para ar-condicionado não contempla instalação frigorífica.

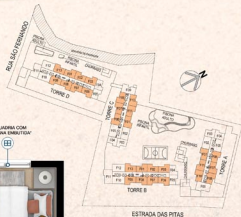

58m<sup>2</sup>

Espaços pensados para o seu conforto e bem-estar

58m<sup>2</sup>

**1  
VAGA**

### PLANTA TIPO



INFRAESTRUTURA  
PARA  
AR-CONDICIONADO

**AMPLO ESPAÇO  
PARA ARMÁRIOS**

BACIA COM VÁLVULA

BACIA COM VALVULA



ESTRADA DAS PITAS

FUNDADA EM 1948  
EM CRESCIMENTO[illegible]

65m<sup>2</sup>



Dimensões perfeitas traduzidas em cada ambiente.

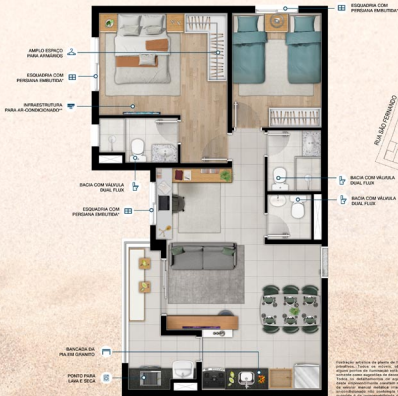

65m<sup>2</sup>

1 VAGA

PLANTA TIPO



Reserva-se o direito de alterar o projeto de planta de cada unidade sem prévio aviso. Todas as medidas, superfícies, volumes, materiais, cores e alguns pontos de iluminação serão dentro dos parâmetros comerciais e sempre obedecendo como sugestões de decoração, não obrigando o imóvel comercializado. Todas as dimensões são aproximadas e sujeitas a alterações que terão por base dados cadastrais e planilhas de projeto. Valores são apenas de referência e não representam o valor real do imóvel. A responsabilidade pela interpretação do projeto é de responsabilidade do comprador, o qual poderá ser consultado antes e durante o processo.

72m<sup>2</sup>

Espaços pensados para o seu conforto e bem-estar.

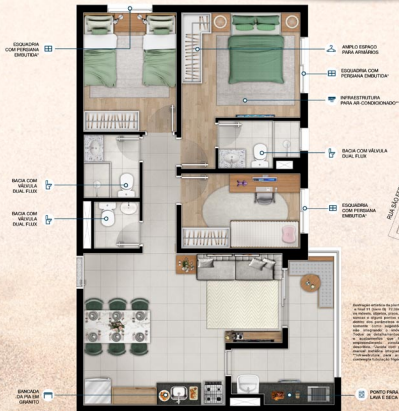

72m<sup>2</sup>

1 VAGA

PLANTA TIPO



Reserva atrelada da planta de 72m² (torre B) a total 31 (trinta e um) m² de área privativa, sendo os metros, cômodos, áreas, cobertas, molhados, sanitários e alguns pontos de estacionamento todos dentro dos parâmetros estabelecidos e sempre dentro das normas técnicas de construção, sob o compromisso de proporcionar o melhor custo-benefício para o comprador.



Sugestões de Plantas...



\*\*\* A escolha da planta sugerida é de responsabilidade do comprador, e apenas poderá ser realizada após o envio das chaves.

Verbo Imóveis

5

•



**1  
VAGA**

[illegible]ESQUADRA.COM 

INFRAESTRUTURA 109

**AMPLA ESPANÇO** 



Source: *Journal of the American Medical Association*, 2000, 284:1211-1212.

Conforto e praticidade com muito estilo.

48m<sup>2</sup>

1  
VAGA

SUGESTÃO DE PLANTA

SUGESTÃO DE PLANTA A SER APROVADA PELA PROPRIETÁRIA, APÓS ENTREVISTA

PONTO PARA  
LAVA E SECA

BANCADA DA FIA  
EM GRANITO

ESQUADRIA COM  
PERSIANA EMBUTIDA\*

ESQUADRIA COM  
PERSIANA EMBUTIDA\*

AMPLO ESPAÇO  
PARA ARMÁRIOS

INFRAESTRUTURA  
PARA AR-CONDICIONADO

BACIA COM VÁLVULA  
QUAL FLUX

Restrição arquitetônica da planta: Torres B, Torres - Torre A e Torre B de 48,81m<sup>2</sup>; Torres 1, 2, 3, 4 e 5 de 48,81m<sup>2</sup>; Torres 6, 7, 8 e 9 de 48,81m<sup>2</sup>; Torres 10, 11 e 12 de 48,81m<sup>2</sup>; Torres 13, 14 e 15 de 48,81m<sup>2</sup>. Todos os imóveis, apartamentos, lojas, escritórios, garagens e outros pontos de circulação estão dentro das parâmetros construídos e não devem conter qualquer alteração, seja estrutural ou decorativa, sem a aprovação da administração. Todas as melhorias e reformas devem ser realizadas de acordo com o projeto aprovado e não devem interferir na estrutura original do imóvel. \*Infraestrutura para ar-condicionado não construída, apenas a infraestrutura para instalação.

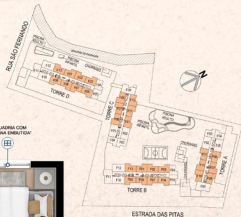

SECESSO DE PLANTA A SER APROVADA PELA PROPRIETÁRIA, ATOS ENTRES



65m²

1 VAGA

SUGESTÃO DE PLANTA



Sugestão artística de planta de floor 3 (Bite C) e floor 11 (Bite D) de 65,50m². Todas as medidas, aberturas, portas, molduras, mobiliário, etc., são apenas sugestões de localização e não representam compromisso e nem mesmo garantia de execução. Todas as dimensões e profundidades que fazem parte deste projeto são meramente orientativas e não devem ser utilizadas para a construção de qualquer obra. A sugestão de planta apresentada é de caráter meramente informativo e não deve ser utilizada para a construção de qualquer obra.



# Questionário Técnico

## ANDARES DE GARAGEM

Qual a medida de cada vaga de garagem?

R: Vagas P (L x C): 2.20m x 4.50m

Vagas G: 2.50m x 5.00m

Vagas PNE: 3.70m x 5.00m

Teremos vagas sucessivas (uma atrás da outra)?

R: Sim, destinadas para as mesmas unidades.

Teremos vagas para moto? Se Sim, quantas?

R: Sim.

TORRE A, B e C: 138 vagas de uso comum.

TORRE D: 27 vagas de uso comum

As vagas serão vinculadas aos apartamentos?

R: Não, a escolha e sorteio ficará a critério do condomínio.

Teremos quantas vagas para visitantes?

TORRE A, B e C: 30 vagas, sendo 2 PNE.

TORRE D: 13 vagas.

Teremos vagas de carga e descarga, quantas?

R: Sim, 04 (quatro) vagas de carga e descarga - sendo 03 vagas no acesso da Estrada das Pitas e 01 vaga no acesso da Rua São Fernando

Onde será a entrada e saída de veículos do empreendimento?

R: O acesso de veículos será feito somente pela Estrada das Pitas (Torre A, B, C e D) e saída pela Estrada das Pitas (Torre A, B e C) e pela Rua São Fernando (Torre D)

Teremos bicicletário?

R: Sim.





## ÁREAS COMUNS:

Terá uma entrada exclusiva para serviço (pedestre e carro)?

R: Terá apenas entrada de serviço para pedestre

Qual o comprimento e profundidade da piscina adulto?

R: COMPLEXO AQUÁTICO:

a piscina possui formato irregular, o comprimento é 36m e a profundidade é 1.20 m.

PISCINA AO LADO DA TORRE D:

a piscina possui formato irregular, o comprimento é 15m e a profundidade é 1.20 m.

Qual a profundidade da piscina infantil?

COMPLEXO AQUÁTICO: Possui duas piscinas infantis, uma com 40cm e outra com 10 cm de profundidade

PISCINA AO LADO DA TORRE D: 40 cm de profundidade

As áreas comuns serão compartilhadas entre todas as torres?

R: Sim.

As áreas comuns serão entregues equipadas e decoradas?

R: Sim, conforme memorial de decoração, disponível após o fechamento da compra com o cliente.

As quadras possuem medidas para o seu uso recreativo, conforme projeto aprovado e memorial descritivo.

A Portaria será blindada?

R: Apenas o vidro de fechamento da portaria será blindado.

## PAVIMENTO TIPO:

As plantas de opção serão entregues pela incorporadora?

R: Não, as plantas sugeridas são apenas a demonstração de uma opção que poderá ser adotada pelo Comprador após a entrega das chaves, sendo de sua exclusiva responsabilidade eventual adaptação. A planta a ser entregue pela Incorporadora é a designada pelo contrato.

Quais apartamentos terão direito a 2 vagas?

R: Torre A: Final 9 (6° ao 24° andar)  
Torre B: Final 11 (3° ao 26° andar)  
Torre C: Final 09 (1° ao 18° andar)  
Torre D: Final 11 (14° ao 25° andar)

Qual a infraestrutura que será entregue para instalação de ar-condicionado?

R: Será entregue infraestrutura para 1 ar-condicionado, designada como ponto de energia e carga no quadro, sendo que o ponto para a evaporadora ficará na suite, enquanto a instalação da condensadora deverá ser realizada no terraço, com ventilação permanente. Ressaltamos que a Incorporadora não realizará a entrega dos equipamentos (evaporadora e condensadora) ou rede frigorígena, bem como não realiza a respectiva instalação, sendo estas responsabilidades exclusivas do Comprador.

Quais apartamentos terão infraestrutura para aquecedor de passagem?

R: Somente os apartamentos de finais 02, 05 e 09 das Torres A e C, e apartamentos de finais 10, 11 e 12 das Torres B e D contarão com infraestrutura para futura instalação de chuveiro a gás. O escape de gás será encaminhado por duto em sanca/forno no terraço/área de serviço e com saída na fachada por chaminé os demais apartamentos contarão apenas com infraestrutura para futura instalação de chuveiros elétricos.

A sala e o terraço serão entregues nivelados?

R: Não, os ambientes serão entregues com desnível, por se tratar de laje em concreto, ocorrerão pequenos desníveis, sendo necessária uma regularização por parte do proprietário para a instalação dos revestimentos que escolher.





## PAVIMENTO TIPO:

Será possível fazer junção de unidades?

R: Não

Qual é o sistema construtivo?

R: Concreto armado convencional conforme normas ABNT.

Qual espessura da laje?

R: As lajes principais terão espessura de 12cm.

Qual será a medida do pé direito livre nas unidades?

R: 2.70m para Sala / Cozinha / Dormitórios e 2.50m para os banheiros, podendo existir sancas técnicas conforme instalações.

Teremos forro de gesso?

R: Apenas nos banheiros, lavabo, terraço/ área de serviço e em alguns trechos das circulações, conforme projeto executivo de arquitetura, podendo existir sancas técnicas conforme instalações.

Serão entregues pontos para filtro de água?

R: Sim, será entregue alimentação de água fria abaixo da bancada da cozinha que poderá ser utilizado para filtro ou para geladeira.

O aquecimento da água do chuveiro será elétrico ou a gás?

R:

**TORRE A e C:**

**Gás:** Finais 2, 5 e 9

**Elétrico:** Finais 1,3,4,6,7,8, 10 e 11

**TORRE B e D:**

**Gás:** Finais 10, 11 e 12

**Elétrico:** Finais 1, 2, 3, 4, 5, 6, 7, 8, 9, 13



## PAVIMENTO TIPO:

Teremos quantos pontos de TV nas unidades?

R: Pontos de TV serão entregues nos dormitórios e serão entregues um ponto de TV na sala e um ponto de TV em cada dormitório.

Não será entregue antena coletiva.

Nas unidades, qual será o material das bancadas?

R: As bancadas e frontões das cozinhas, banheiros e terraços serão entregues em granito ou material equivalente.

Quais acabamentos dentro do apto serão entregues pela construtora?

R: Louças, metais e bancadas conforme descritos no memorial de vendas disponível após o fechamento da compra com o cliente.

Dentro do apto, as paredes de divisórias, serão de drywall?

R: Sim, todas as paredes de divisórias internas serão em drywall, inclusive os shafts.

Terá duto de ventilação para churrasqueira?

R: Não, bem como não entregaremos churrasqueira.



## CONSTRUÍDA COM QUALIDADE. PENSADA PARA O FUTURO.

Fundada em 2007, a RSF atua na região metropolitana desenvolvendo e entregando empreendimentos imobiliários diferenciados.

Uma empresa que se especializou ao longo dos anos em realizar empreendimentos de alta qualidade construtiva, sempre buscando surpreender os nossos clientes.

O respeito ao cliente e aos seus colaboradores e parceiros, a transparência, a agilidade e a pontualidade na entrega de suas obras são as marcas que acompanham a empresa em toda sua trajetória.

Tudo isso, somado à responsabilidade financeira, social e ambiental, é o que move a RSF a alcançar sempre os mais altos níveis de satisfação de seus clientes e a surpreender com as mais positivas experiências.

Tendo a ética em seu DNA e a excelência em sua essência, na RSF, a busca por melhorias em todos os sentidos e pelo aprimoramento humano, de tecnologias e de processos também é uma característica permanente. Um compromisso assumido por todos que fazem parte deste time, para, além de promover o crescimento pessoal e de ter uma mão de obra especializada e técnica, contribuir para o desenvolvimento de toda a sociedade.

A tradução de suas ações e atuações está no reconhecimento que a RSF tem no mercado e das mais conceituadas instituições, figurando constantemente no Ranking Top Imobiliário, no Ranking das 100 maiores Construtoras/ Incorporadoras da INTEC-Brasil, além do importante selo Great Place to Work (GPTW).

Moldada por sua experiência e jovem por atitude, a RSF caminha com passos firmes rumo ao futuro.

RSF | 16

